

Audit de la surveillance : Office fédéral de l'énergie, Inspection fédérale des installations à courant fort

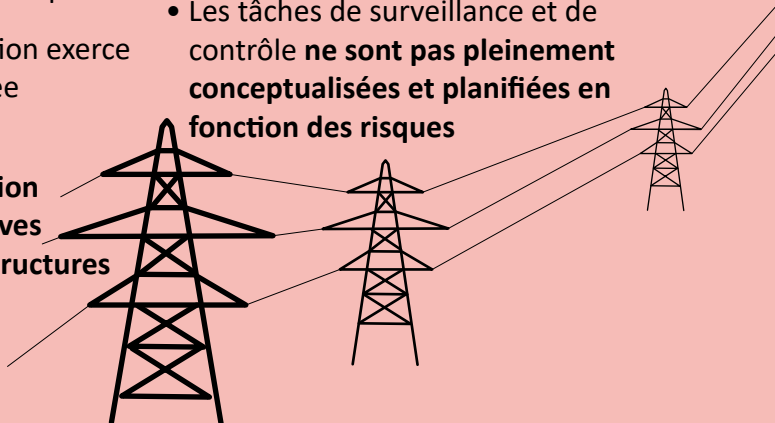

- L'Inspection fédérale des installations à courant fort est **l'autorité de surveillance et de contrôle** de nombreuses installations électriques
- Le CDF a examiné si l'Inspection exerce son mandat de manière ciblée et compréhensible
- Il faut un concept de **protection des données sensibles relatives aux personnes et aux infrastructures**
- Le domaine de surveillance s'étend sur **215 000 km** de lignes de transport et **610 exploitants de réseau**
- Les tâches de surveillance et de contrôle **ne sont pas pleinement conceptualisées et planifiées en fonction des risques**



23323